PROGRAMME IMMOBILIER ÉLIGIBLE
AU DISPOSITIF D'AIDES D'ÉTAT À LA RÉNOVATION ÉNERGÉTIQUE[1]

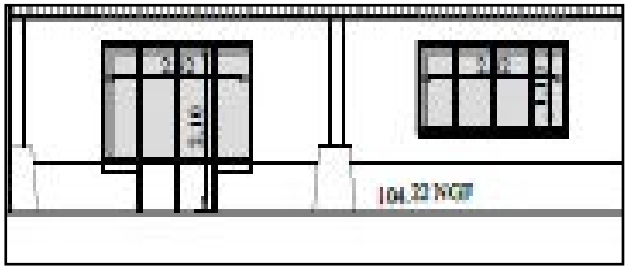

LOT D04 - BÂTIMENT D - APPARTEMENT T2

Désignation	
Surface Loi Carrez	42,10 m2
Places de parking	2
Prix (net vendeur)	129 090 €
Prix (2 places de parking)	16 000 €
Budget Achat Immobilier [2] (Hors frais d'agence)	145 090 €
Budget Travaux [2]	71 570 €
Soit un Achat Immobilier + Travaux *pour un budget total de*	**216 660 €**

(1) Aides accordées sous réserve d'acceptation de votre dossier par les organismes d'Etat agréés en suivant le parcours France Renov'
(2) Offre packagée et indivisible : Bien immobilier + Marché de travaux

Appartement T2
Sud-Est / RDC

RDC
Séjour / Cuisine d'environ **25,40 m2**
Chambre d'environ **10,00 m2**
Un WC indépendant d'environ **1,90 m2**
Une salle d'eau d'environ **4,80 m2**

Téléchargez la plaquette de présentation sur *domabitat.com/programmes*

NIVEAU RDC - 1/100e

CONTACTEZ-NOUS

Adresse du programme
17 RUE DE LA CROIX - 95650 GÉNICOURT

Téléphone : **+33 (0) 1 34 30 00 66**

E-mail : **contact@domabitat.com**

www.domabitat.com