

PROGRAMME IMMOBILIER ÉLIGIBLE AU DISPOSITIF D'AIDES D'ÉTAT À LA RÉNOVATION ÉNERGÉTIQUE⁽¹⁾

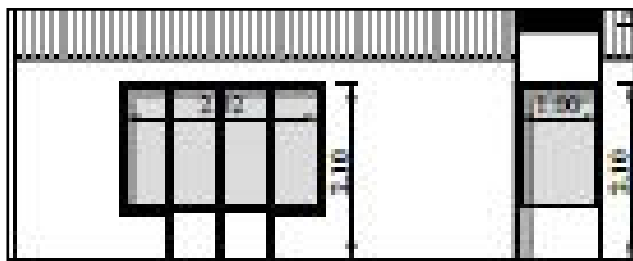

LOT D01 - BÂTIMENT D - APPARTEMENT T2 PMR

Désignation	
Surface Loi Carrez	47,10 m ²
Terrain	57 m ²
Places de parking (1 PMR et 1 standard)	2
Prix (net vendeur)	136 590 €
Prix Terrain	6 270 €
Prix (2 places de parking)	16 000 €
Frais de raccordement	7 000 €
Budget Achat Immobilier ⁽²⁾ (Hors frais d'agence)	165 860 €
Budget Travaux ⁽²⁾	80 070 €
Soit un Achat Immobilier + Travaux pour un budget total de	245 930 €

(1) Aides accordées sous réserve d'acceptation de votre dossier par les organismes d'Etat agréés en suivant le parcours France Renov'

(2) Offre packagée et indivisible : Bien immobilier + Marché de travaux

✓ Appartement T2 PMR

Nord-Ouest / RDC

✓ RDC

Séjour / Cuisine d'environ **30,00 m²**

Chambre d'environ **12,50 m²**

Une salle d'eau avec WC d'environ **4,70 m²**

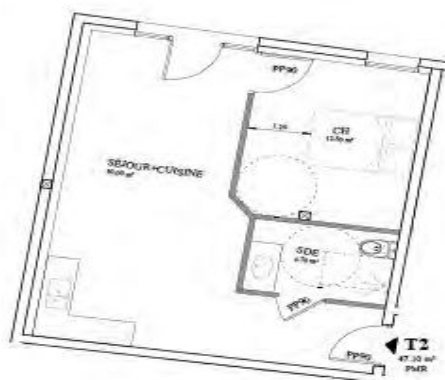

NIVEAU RDC - 1/100e



Téléchargez
la plaquette de présentation
sur domabitat.com/programmes

CONTACTEZ-NOUS

Adresse du programme
17 RUE DE LA CROIX - 95650 GÉNICOURT

Téléphone : **+33 (0) 1 34 30 00 66**

E-mail : contact@domabitat.com

www.domabitat.com

DOMABITAT
L'ART DU PATRIMOINE IMMOBILIER

