PROGRAMME IMMOBILIER ÉLIGIBLE
AU DISPOSITIF D'AIDES D'ÉTAT À LA RÉNOVATION ÉNERGÉTIQUE[1]

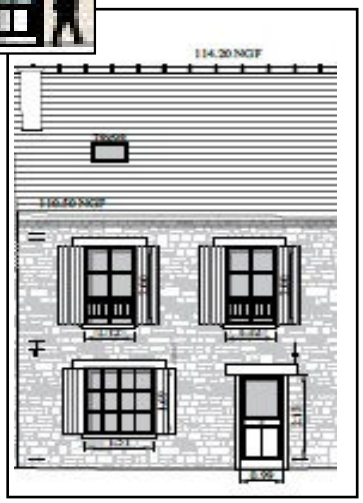

LOT C03 - BÂTIMENT C - APPARTEMENT T4 TRIPLEX

Désignation	
Surface Loi Carrez	87,80 m2
Places de parking	2
Prix (net vendeur)	261 620 €
Prix (2 places de parking)	16 000 €
Budget Achat Immobilier [2] (Hors frais d'agence)	277 620 €
Budget Travaux [2]	149 260 €
Soit un Achat Immobilier + Travaux *pour un budget total de*	**426 880 €**

(1) Aides accordées sous réserve d'acceptation de votre dossier par les organismes d'Etat agréés en suivant le parcours France Renov'
(2) Offre packagée et indivisible : Bien immobilier + Marché de travaux

Appartement T4 Triplex

Sud-Est / RDC et R+1 et R+1+C

RDC

Séjour / Cuisine d'environ **34,40 m2**
Un WC indépendant d'environ **1,60 m2**
Un escalier accès étage

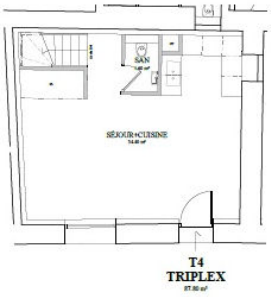

NIVEAU RDC - 1/100e

R+1

Un dégagement d'environ **4,00 m2**
Chambre 1 d'environ **10,70 m2**
Chambre 2 d'environ **10,50 m2**
Une salle d'eau avec WC d'env **5,30 m2**
Un escalier accès R+1+C

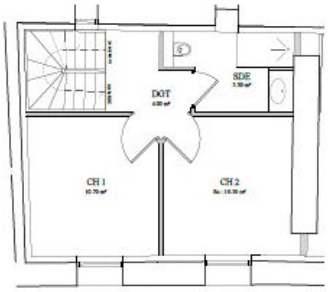

NIVEAU R+1 - 1/100e

R+1+C

Chambre 3 d'environ **17,30 m2**
Une salle d'eau d'environ **4,00 m2**

NIVEAU R+1+C - 1/100e

Téléchargez la plaquette de présentation sur *domabitat.com/programmes*

CONTACTEZ-NOUS

Adresse du programme
17 RUE DE LA CROIX - 95650 GÉNICOURT

Téléphone : **+33 (0) 1 34 30 00 66**

E-mail : **contact@domabitat.com**

DOMABITAT
L'ART DU PATRIMOINE IMMOBILIER

www.domabitat.com

RE 2020 RGE CEE CONSUEL